Budowa suchego zbiornika przeciwpowodziowego rzeka Bystrzyca Dusznicka w miejscowości Szalejów

02.11.2016
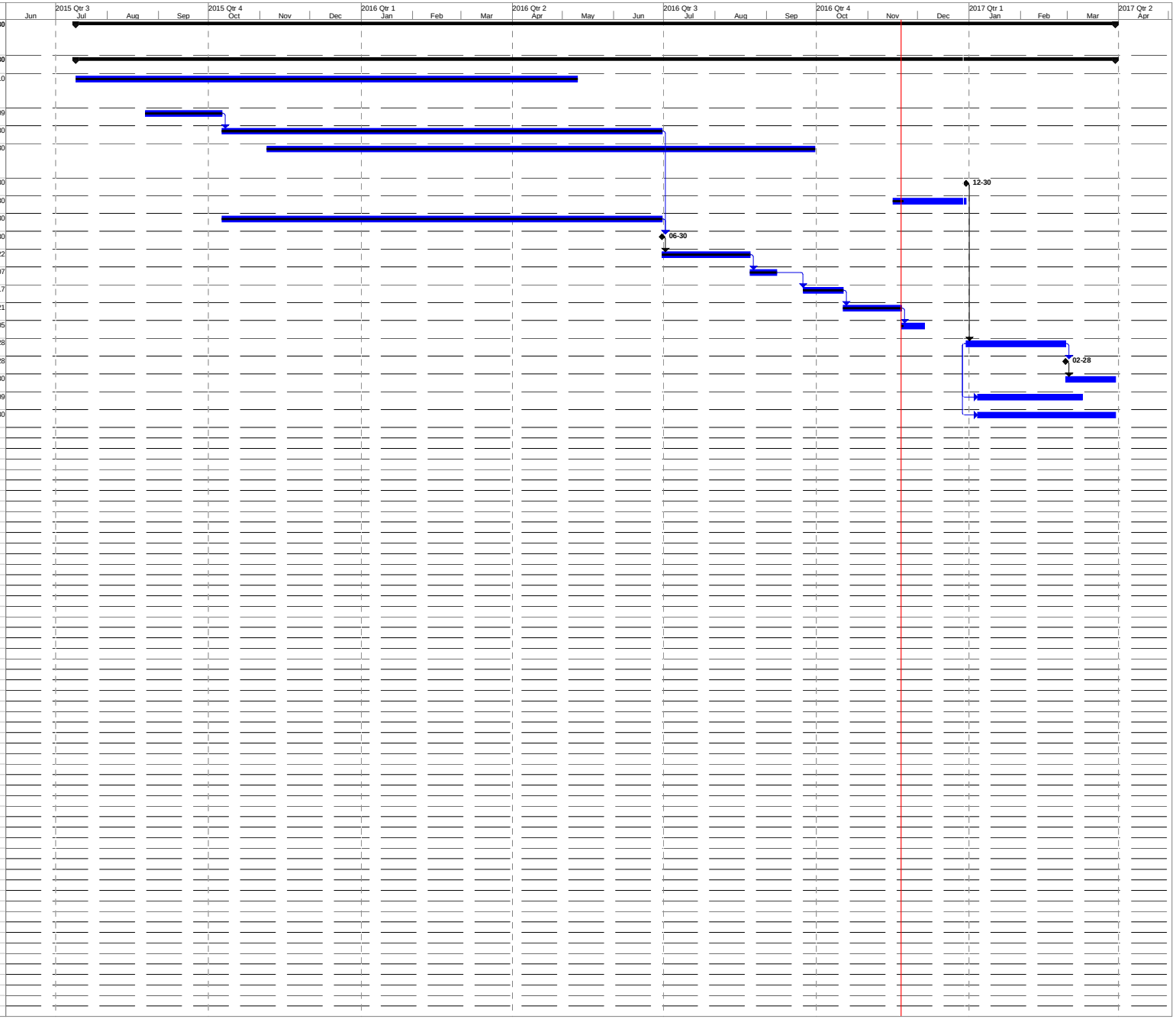
ID	Nazwa zadania	Start	Finish
1	**2A.2/1/2015 Budowa suchego zbiornika przeciwpowodziowego rzeka Bystrzyca Dusznicka w miejscowości Szalejów**	**2015-07-13**	**2017-03-30**
2	**Plan Przesiedleń (RAP) Szalejów Górny**	**2015-07-13**	**2017-03-30**
3	Identyfikacja nieruchomości niezbędnych do realizacji projektu - Krosnowice	2015-07-13	2016-05-10
4	Badanie socjoekonomiczne	2015-08-24	2015-10-09
5	Opracowanie studium socjoekonomicznego	2015-10-09	2016-06-30
6	Konsultacje z lokalną społecznością i z właścicielami nieruchomości przeznaczonych do wywłaszczenia	2015-11-05	2016-09-30
7	Uzyskanie PNRI	2016-12-30	2016-12-30
8	Wyceny nieruchomości gruntowych	2016-11-16	2016-12-30
9	Przygotowanie RAP	2015-10-09	2016-06-30
10	Przekazanie RAP w wersji draft do Zamawiającego	2016-06-30	2016-06-30
11	Aktualizacje, korekty	2016-06-30	2016-08-22
12	Uzyskanie "OK" Banku Światowego	2016-08-22	2016-09-07
13	Publiczna dyskusja nad projektem PPNiP	2016-09-23	2016-10-17
14	Przygotowanie PPNiP uwzględniającego wnioski z dyskusji publicznej	2016-10-17	2016-11-21
15	Uzyskanie NO Banku Światowego	2016-11-21	2016-12-05
16	Negocjacje z PAP dotyczące wysokości odszkodowania	2016-12-30	2017-02-28
17	Przekazanie sprawy do Wojewody (w przypadku fiaska negocjacji)	2017-02-28	2017-02-28
18	Wydanie decyzji przez Wojewodę w sprawie wysokości odszkodowań	2017-02-28	2017-03-30
19	Fizyczne wydanie nieruchomości Inwestorowi przez PAP	2017-01-06	2017-03-09
20	Wypłaty odszkodowań	2017-01-06	2017-03-30